

LES TRAITEMENTS MÉDICAUX ANTIRIDES

► A quel âge ?

Il n'y a pas de limite d'âge pour ces traitements. Il faut effectuer un test préalable pour les sujets très allergiques. On peut commencer à traiter les ridules entre 30 et 40 ans, le traitement est plus simple et on obtient aussi une action préventive.

Un visage peut se remodeler à tout âge, certaines corrections, comme le volume des lèvres, se font même chez les sujets jeunes.

► Que se passe-t-il après ces traitements ?

Après une injection de comblement, une rougeur d'irritation peut exister quelques heures. Dans certains cas un léger gonflement peut subsister 2 à 3 jours. Avec certains produits, un petit bleu peut parfois apparaître lors de corrections en profondeur.

Après un peeling moyen, la desquamation survient en 2 à 3 jours et dure environ 6 jours pendant lesquels il faut appliquer des soins spécifiques. Les peelings doux desquament très peu (comme après un coup de soleil).

Après un méso-lift, un léger oedème et quelques rougeurs peuvent exister quelques heures.

Après un resurfacing laser, la peau se reforme en une semaine, les rougeurs disparaissent ensuite en 2 à 3 mois selon les peaux.

Après un dégraissage par lyse, des ecchymoses peuvent apparaître pour quelques jours, un gonflement modéré est présent 2 à 5 jours. Une contention élastique est préférable pendant 2 jours.

► Quel est leur coût ?

Le prix d'une séance d'injection de comblement pratiquée par un médecin de l'AFME est de 140 à 350 € suivant la quantité et le type de produit employé.

Même si les injections de comblement et la toxine botulique sont très employées, il n'y a pas une technique universelle pour atténuer ou retarder les rides du visage.

Un peeling moyen coûte 150 à 600 € suivant les zones à traiter.

Un peeling doux coûte 45 à 90 €.

Le prix d'une séance de méso-lift biologique est de 70 à 120 €.

Le prix d'une séance de dégraissage varie entre 200 et 600 € selon les techniques employées.



► Quels résultats et comment les maintenir ?

Les corrections apportées par les injections de produits non-résorbables sont durables. Une consultation annuelle ou tous les deux ans suffit.

Pour les produits résorbables, la tenue est moins longue : en moyenne 6 à 9 mois.

Si un soubassement a été créé par des produits persistants, les corrections bi-annuelles ne demandent alors que peu de produit.

Un peeling moyen peut se faire tous les 1 à 5 ans. Le peeling doux peut se faire à tout moment, en général une à deux fois par an.

Le méso-lift s'entretient suivant chaque cas, une séance tous les 2 à 6 mois.

Le résultat d'un dégraissage par lyse est le plus souvent définitif.

Il existe différentes méthodes qui sont complémentaires. Chacune s'adresse à un aspect particulier du vieillissement cutané.

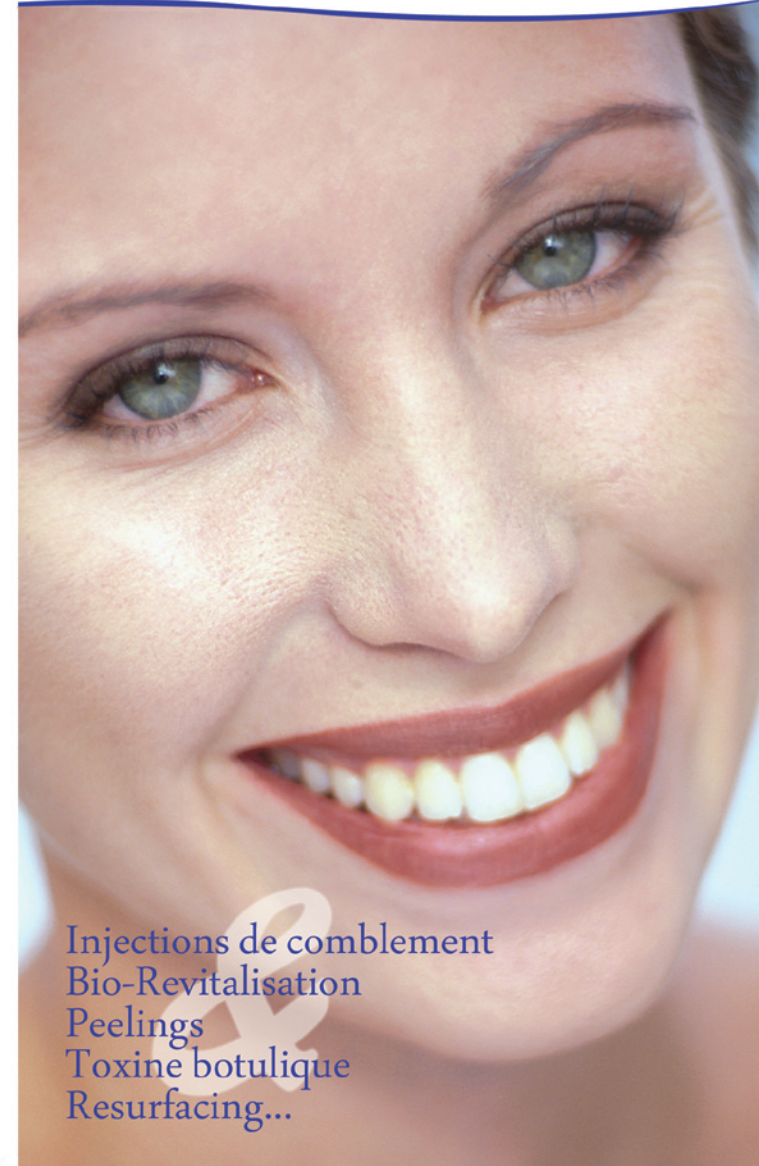

Injections de comblement
Bio-Revitalisation
Peelings
Toxine botulique
Resurfacing...

AFME

ASSOCIATION FRANÇAISE DES MÉDECINS ESTHÉTIENS

60 bd Maiesherbes - 75008 PARIS

Tel. 05 57 81 41 73 Fax 05 57 81 41 74 www.afme.org



▶ Quelles sont les différentes méthodes non chirurgicales ?

Plusieurs méthodes peuvent traiter le vieillissement du visage avant ou en complément de la chirurgie (liftings, opération des paupières, etc...). Ce sont les méthodes de comblement et les méthodes par soustraction (peeling, laser-abrasion et dégraissages).

Voici les méthodes retenues par l'AFME pour leur efficacité et leur sécurité :

Injections de comblement :

- les injections de produits résorbables :

ils sont injectés dans le derme afin de gonfler la "cassure" occasionnée par la ride, pour lisser la peau. En principe, on pratique deux séances successives (collagène, acide hyaluronique, etc...).

- les produits non-résorbables et semi-résorbables :

les injections sont un peu plus profondes afin de combler les creux et donner des volumes. En moyenne, il faut deux à trois séances (métacrylates, acrylamides, hydroxyapatite, acide poly lactique, céramiques, etc...).

- l'auto-collagène :

ou injection de son propre collagène, réalisant une correction par "auto-greffe".

Stimulation, revitalisation :

- le méso-lift biologique :

des minéraux, vitamines, produits hydratants, suivant le cas, sont injectés sur l'ensemble du visage pour redonner éclat du teint et fermeté des tissus. Trois séances en traitement d'attaque sont utiles.



- les peelings doux :
des solutions acides sont appliquées sur la peau pour la faire peler comme un coup de soleil permettant ainsi de rénover le derme superficiel.

- la photoréjuvenation :
la lumière pulsée ou certains lasers stimulent la fabrication du collagène de la peau pour la raffermir et éliminent les taches brunes.

Méthodes par soustraction :

- les peelings forts :

il s'agit de faire peler la peau de tout ou partie du visage par simple application de produit acide.

- les lasers d'abrasion :

ils enlèvent la couche superficielle du derme (avec les ridules) et permettent la formation d'une nouvelle peau sans défaut. Une meilleure tension de la peau peut aussi être acquise.

- la micro-dermabrasion :

enlève aussi la couche superficielle du derme par projection de micro-cristaux, mais plus légèrement .

- les dégraissages (ou « lyses » graisseuses) :

se font après anesthésie locale légère, à l'aide d'injections, d'agents physiques, etc...qui vont détruire le tissu graisseux en excès, voire améliorer le relâchement du bas du visage.

Réduire les mimiques musculaires : la toxine botulique :

Elle est utilisée principalement pour traiter les rides du front et de la patte d'oie avec de très bons résultats. Elle agit en diminuant les contractions musculaires qui font plisser la peau à ces endroits. Ce n'est pas un implant de comblement. Elle traite une zone définie et non pas une ride donnée. L'effet est d'environ 4 mois pour les premières séances, puis a tendance à s'allonger lorsque l'on poursuit régulièrement le traitement (6 à 12 mois).



▶ Pour quelles indications ?

Les produits résorbables seront utilisés sur les rides superficielles : pattes d'oie, plissé soleil des lèvres, ourlet de la bouche, etc...

Les produits plus durables seront plutôt réservés aux sillons profonds, aux creux et dépressions (cicatrices) ...

Ils permettent aussi de donner ou redonner des volumes afin d'harmoniser un visage : galbe des lèvres, pommettes, joues, menton, front, etc...

Souvent il est intéressant de donner un soubassement et des volumes à l'aide de produits plus durables puis de parfaire le résultat en superficie par des injections lissantes de produits résorbables. Les résultats ainsi obtenus sont plus stables et leur entretien est plus facile et moins coûteux à moyen terme.

L'avis de l'AFME

Le plus souvent, les meilleurs résultats sont obtenus en associant les techniques. C'est au médecin de savoir les choisir judicieusement.

Les peelings ou les traitements au laser seront conseillés si la peau est flétrie, manque d'éclat, présente de nombreuses ridules ou un aspect irrégulier (tâches, épaissement, cicatrices, etc...)

Le dégraissage permet de réduire un double menton, des bajoues, ou un pli de joue trop prononcé.

Le méso-lift est conseillé pour les visages fatigués, affaissés ou manquant d'éclat. On peut aussi employer cette technique en entretien (ou en prévention du vieillissement).